

## 臺北市 109 學年度公立幼兒園收退費基準

收費項目		收費金額 (單位：新臺幣元)	收費期間	備註
學費		半日制：5,150 元、全日制：7,000 元	1 學期	2 至 5 歲幼兒入學免收學費，其學費由教育部補助
雜費		半日制：2,745 元、全日制：2,955 元	1 學期	5 歲幼兒全學期設籍本市者，此費用由教育局補助 (幼生學期中遷出本市者，本筆款項應予追回)
代辦費	材料費	半日制：290 元、全日制：345 元	1 個月	5 歲幼兒全學期設籍本市者，此費用由教育局補助 (幼生學期中遷出本市者，本筆款項應予追回)
	活動費	半日制：230 元、全日制：230 元	1 個月	5 歲幼兒全學期設籍本市者，此費用由教育局補助 (幼生學期中遷出本市者，本筆款項應予追回)
	午餐費	全日制：880 元	1 個月	
	點心費	半日制：610 元、全日制：1,130 元	1 個月	
代收費	保險費	依統一公告金額辦理	1 學期	
	家長會費	120 元 (國民小學附設幼兒園)	1 學期	
	其他費用	按實際情形與家長商定		

說明：

- 一、依據《臺北市教保服務機構收退費辦法》(原名：臺北市幼兒園收退費辦法)辦理。
- 二、109 學年度第 1 學期自 109 年 8 月 31 日起至 110 年 1 月 20 日止 (依據「臺北市政府教育局所屬各級學校【109 學年度】學期假期行事簡曆」)。
- 三、幼兒中途進入教保服務機構接受教保服務者，以實際進入教保服務機構日期為收費基準日，並應依下列規定收費：

(一) 學費及雜費：

1. 學期教保服務起始日後，未逾學期三分之一進入教保服務機構接受教保服務者，收取全額費用。
2. 學期教保服務起始日後，逾學期三分之一，未逾學期三分之二進入教保服務機構接受教保服務者，收取三分之二費用。
3. 學期教保服務起始日後，逾學期三分之二進入教保服務機構接受教保服務者，收取三分之一費用。

(二) 代辦費：按幼兒實際就讀月數及幼兒當月實際就讀日數與當月教保服務日數比例收費。

## 臺北市 109 學年度公立幼兒園收退費基準

(三) 代收費：依臺北市學生及幼兒團體保險自治條例、臺北市幼兒園家長會設置辦法及臺北市公私立國民小學及國民中學雜費及代收代辦費收支辦法等規定辦理。

(四) 公立幼兒園幼兒轉至本市其他公立幼兒園就讀，其學費及雜費不另收取。

四、幼兒因故無法繼續就讀而離開教保服務機構者，教保服務機構應依下列規定辦理退費：

(一) 學費及雜費：

1. 學期教保服務起始日前離開教保服務機構者，全數退還。

2. 學期教保服務起始日後，未逾學期三分之一離開教保服務機構者，退還三分之二費用。

3. 學期教保服務起始日後，逾學期三分之一，未逾學期三分之二離開教保服務機構者，退還三分之一費用。

4. 學期教保服務起始日後，逾學期三分之二離開教保服務機構者，不予退費。

(二) 代辦費：按幼兒未就讀月數及當月未就讀日數與當月教保服務日數比例退費；材料費已購買材料並製成成品者不予退費，應發還成品。

(三) 代收費：依臺北市學生及幼兒團體保險自治條例、臺北市幼兒園家長會設置辦法與臺北市公私立國民小學及國民中學雜費及代收代辦費收支辦法等規定。

(四) 教保服務機構依前項規定退費時，應發給退費證明單，並列出所退各項目及數額。

(五) 公立幼兒園幼兒轉至本市其他公立幼兒園就讀，其學費及雜費不予退費。

五、幼兒因故請假，於請假日一日前辦妥請假手續，且請假日數連續達上課日五日以上者，教保服務機構應依請假日數與當月教保服務日數之比例，退還請假期間之午餐費及點心費，其餘項目不予退費。

六、因法定傳染病、流行病或流行性疫情等原因強制停課，幼兒於停課期間配合停課者，應依配合停課日數與當月教保服務日數之比例，退還停課期間之午餐費及點心費，其餘項目不予退費。

七、國定假日、農曆春節等連續假日達五日（含例假日）以上，應依放假日數與當月教保服務日數之比例，事前扣除放假期間之午餐費及點心費，其餘項目不予扣除或退費。但須辦理補課之彈性放假日不予扣除或退費。

臺北市〇〇區〇〇國民小學附設幼兒園109學年度第1學期收費繳款單 NO. 99999999 (條碼編號)

班別	彩虹	編號	1	學生姓名	王小美	
收費項目			金額	收費項目	金額	收訖戳記
全日制				保險費 (1學期)	175	
學費 (2至5歲幼兒入學免收學費, 其學費由教育部補助) (1學期)			0	家長會費 (附設幼兒園)	120	
雜費 (1學期)			0			
材料費 (每月)			0			
活動費 (每月)			0			
午餐費 (每月)			880			
點心費 (每月)			1,130			
實收總金額 (計收月份4.5個月)			新臺幣玖仟參佰肆拾元整 (NT: 9,340)			

附註：相關說明詳背面

(第一聯：幼兒存查聯)

出納：XXX

主辦會計：XXX

校長：XXX

臺北市〇〇區〇〇國民小學附設幼兒園109學年度第1學期收費繳款單 NO. 99999999 (條碼編號)

班別	彩虹	編號	1	學生姓名	王小美	
收費項目			金額	收費項目	金額	收訖戳記
全日制				保險費 (1學期)	175	
學費 (2至5歲幼兒入學免收學費, 其學費由教育部補助) (1學期)			0	家長會費 (附設幼兒園)	120	
雜費 (1學期)			0			
材料費 (每月)			0			
活動費 (每月)			0			
午餐費 (每月)			880			
點心費 (每月)			1,130			
實收總金額 (計收月份4.5個月)			新臺幣玖仟參佰肆拾元整 (NT: 9,340)			

附註：相關說明詳背面

(第二聯：幼兒註冊聯)

出納：XXX

主辦會計：XXX

校長：XXX

臺北市〇〇區〇〇國民小學附設幼兒園109學年度第1學期收費繳款單 (全日制)

班別	彩虹	編號	1	學生姓名	王小美	收訖戳記	主管	超商 (7-11、全家、萊爾富、OK) 專用區	
委託單位代號		請填入各校(園)代碼 (5碼) (例如：松山國小附幼請填27001)						經辦	【超商繳費免繳納10元手續費】
銀行交易代號		190210 (現金收入)、190220 (轉帳收入)							
實收金額		新臺幣玖仟參佰肆拾元整 (NT: 9,340)							
(銀行條碼專區)									
單據條碼		<input type="text"/>						<input type="text"/>	
Pay.Taipei QR CODE		<input type="text"/>						<input type="text"/>	
		<input type="text"/>						<input type="text"/>	

附註：相關說明詳背面

(第三聯：台北富邦銀行或超商存查聯)

出納：XXX

主辦會計：XXX

校長：XXX

※本局自109學年度第1學期起新增「Pay.Taipei 智慧繳款」作為多元繳費管道之一，請洽背面說明。

附件2-1

正面 (附幼5歲免學費且設籍本市-半日制)

臺北市〇〇區〇〇國民小學附設幼兒園109學年度第1學期收費繳款單 NO. 99999999 (條碼編號)

班別	彩虹	編號	1	學生姓名	王小美
收費項目			金額	收費項目	金額
半日制				保險費 (1學期)	175
學費 (2至5歲幼兒入學免收學費，其學費由教育部補助) (1學期)			0	家長會費 (附設幼兒園)	120
雜費 (1學期)			0		
材料費 (每月)			0		
活動費 (每月)			0		
午餐費 (每月)			0		
點心費 (每月)			610		
實收總金額 (計收月份4.5個月)			新臺幣參仟零肆拾元整 (NT: 3,040)		

附註：相關說明詳背面

(第一聯：幼兒存查聯)

出納：XXX

主辦會計：XXX

校長：XXX

臺北市〇〇區〇〇國民小學附設幼兒園109學年度第1學期收費繳款單 NO. 99999999 (條碼編號)

班別	彩虹	編號	1	學生姓名	王小美
收費項目			金額	收費項目	金額
半日制				保險費 (1學期)	175
學費 (2至5歲幼兒入學免收學費，其學費由教育部補助) (1學期)			0	家長會費 (附設幼兒園)	120
雜費 (1學期)			0		
材料費 (每月)			0		
活動費 (每月)			0		
午餐費 (每月)			0		
點心費 (每月)			610		
實收總金額 (計收月份4.5個月)			新臺幣參仟零肆拾元整 (NT: 3,040)		

附註：相關說明詳背面

(第二聯：幼兒註冊聯)

出納：XXX

主辦會計：XXX

校長：XXX

臺北市〇〇區〇〇國民小學附設幼兒園109學年度第1學期收費繳款單 (半日制)

班別	彩虹	編號	1	學生姓名	王小美	收訖戳記		
委託單位代號		請填入各校(園)代碼 (5碼) (例如：松山國小附幼請填27001)				主管	超商 (7-11、全家、萊爾富、OK) 專用區 【超商繳費免繳納10元手續費】	
銀行交易代號		190210 (現金收入)、190220 (轉帳收入)					經辦	
實收金額		新臺幣參仟零肆拾元整 (NT: 3,040)						
(銀行條碼專區)								
單據條碼		<input type="text"/>						
Pay.Taipei QR CODE		<input type="text"/>						

附註：相關說明詳背面

(第三聯：台北富邦銀行或超商存查聯)

出納：XXX

主辦會計：XXX

校長：XXX

※本局自109學年度第1學期起新增「Pay.Taipei 智慧繳款」作為多元繳費管道之一，請洽背面說明。

臺北市立○○幼兒園109學年度第1學期收費繳款單

NO. 99999999 (條碼編號)

班別	彩虹	編號	1	學生姓名	王小美	
收費項目			金額	收費項目	金額	收訖戳記
全日制				保險費 (1學期)	175	
學費 (2至5歲幼兒入學免收學費, 其學費由教育部補助) (1學期)			0	家長會費 (附設幼兒園)	0	
雜費 (1學期)			0			
材料費 (每月)			0			
活動費 (每月)			0			
午餐費 (每月)			880			
點心費 (每月)			1,130			
實收總金額 (計收月份4.5個月)			新臺幣玖仟貳佰貳拾元整 (NT: 9,220)			

附註：相關說明詳背面

(第一聯：幼兒存查聯)

出納：XXX

主辦會計：XXX

校長：XXX

臺北市立○○幼兒園109學年度第1學期收費繳款單

NO. 99999999 (條碼編號)

班別	彩虹	編號	1	學生姓名	王小美	
收費項目			金額	收費項目	金額	收訖戳記
全日制				保險費 (1學期)	175	
學費 (2至5歲幼兒入學免收學費, 其學費由教育部補助) (1學期)			0	家長會費 (附設幼兒園)	0	
雜費 (1學期)			0			
材料費 (每月)			0			
活動費 (每月)			0			
午餐費 (每月)			880			
點心費 (每月)			1,130			
實收總金額 (計收月份4.5個月)			新臺幣玖仟貳佰貳拾元整 (NT: 9,220)			

附註：相關說明詳背面

(第二聯：幼兒註冊聯)

出納：XXX

主辦會計：XXX

校長：XXX

臺北市立○○幼兒園109學年度第1學期收費繳款單 (全日制)

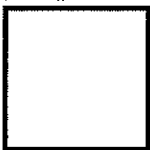
班別	彩虹	編號	1	學生姓名	王小美	收訖戳記		
委託單位代號		請填入各校(園)代碼 (5碼) (例如：松山國小附幼請填27001)				主管：	超商 (7-11、全家、萊爾富、OK) 專用區 【超商繳費免繳納10元手續費】	
銀行交易代號		190210 (現金收入)、190220 (轉帳收入)					經辦：	
實收金額		新臺幣玖仟貳佰貳拾元整 (NT: 9,220)						
(銀行條碼專區)								
單據條碼		<input type="text"/>						
Pay.Taipei QR CODE								
								

附註：相關說明詳背面

(第三聯：台北富邦銀行或超商存查聯)

出納：XXX

主辦會計：XXX

校長：XXX

※本局自109學年度第1學期起新增「Pay.Taipei 智慧繳款」作為多元繳費管道之一，請洽背面說明。

臺北市立〇〇幼兒園109學年度第1學期收費繳款單

NO. 99999999 (條碼編號)

班別	彩虹	編號	1	學生姓名	王小美	
收費項目			金額	收費項目	金額	收訖戳記
半日制 學費 (2至5歲幼兒入學免收學費， 其學費由教育部補助) (1學期)			0	保險費 (1學期)	175	
雜費 (1學期)			0	家長會費 (附設幼兒園)	0	
材料費 (每月)			0			
活動費 (每月)			0			
午餐費 (每月)			0			
點心費 (每月)			610			
實收總金額 (計收月份4.5個月)			新臺幣貳仟玖佰貳拾元整 (NT: 2,920)			

附註：相關說明詳背面

(第一聯：幼兒存查聯)

出納：XXX

主辦會計：XXX

校長：XXX

臺北市立〇〇幼兒園109學年度第1學期收費繳款單

NO. 99999999 (條碼編號)

班別	彩虹	編號	1	學生姓名	王小美	
收費項目			金額	收費項目	金額	收訖戳記
半日制 學費 (2至5歲幼兒入學免收學費， 其學費由教育部補助) (1學期)			0	保險費 (1學期)	175	
雜費 (1學期)			0	家長會費 (附設幼兒園)	0	
材料費 (每月)			0			
活動費 (每月)			0			
午餐費 (每月)			0			
點心費 (每月)			610			
實收總金額 (計收月份4.5個月)			新臺幣貳仟玖佰貳拾元整 (NT: 2,920)			

附註：相關說明詳背面

(第二聯：幼兒註冊聯)

出納：XXX

主辦會計：XXX

校長：XXX

臺北市立〇〇幼兒園109學年度第1學期收費繳款單 (半日制)

班別	彩虹	編號	1	學生姓名	王小美	收訖戳記		
委託單位代號		請填入各校(園)代碼 (5碼) (例如：松山國小附幼請填27001)				主管	超商 (7-11、全家、萊爾富、OK) 專用區 【超商繳費免繳納10元手續費】	
銀行交易代號		190210 (現金收入)、190220 (轉帳收入)					經辦	
實收金額		新臺幣貳仟玖佰貳拾元整 (NT: 2,920)						
(銀行條碼專區)								
單據條碼		<input type="text"/>						
Pay.Taipei QR CODE		<input type="text"/>						

附註：相關說明詳背面

(第三聯：台北富邦銀行或超商存查聯)

出納：XXX

主辦會計：XXX

校長：XXX

※本局自109學年度第1學期起新增「Pay.Taipei 智慧繳款」作為多元繳費管道之一，請洽背面說明。

**附註：**

1. 依據臺北市政府教育局109年7月1日北市教前字第1093061072號函辦理。
2. 2至5歲幼兒入學免收學費，其學費由教育部補助（全日制學費1學期7,000元，半日制5,150元），另符合本市「助您好孕-5歲幼兒就學費用補助」申領資格者，材料費、活動費、雜費由本市補助。
3. 材料費（全日制每月345元、半日制290元）、活動費（全日制及半日制皆為每月230元）、午餐費（全日制每月880元）、點心費（全日制每月1,130元、半日制610元）以每月為單位繳交，得一次繳清整學期（每學期以4.5個月計算）月費。
4. 第一聯為幼兒存查聯，請妥為保管，以維護權益。
5. 繳款方式：台北富邦銀行各營業單位、各地超商（7-11、全家、萊爾富、OK）、自動櫃員機（ATM）、網路銀行、網路ATM、信用卡、Pay.Taipei 智慧繳款（新增）。
6. 繳款期限：109年7月20日起至109年7月31日止；逾期請至學校繳納，並依學校行政作業規定辦理。
7. 本單據任一處若有更改，需由學校加蓋校正章。單據若經更改，請勿至超商或使用信用卡、Pay.Taipei 智慧繳款方式繳納。
8. 至貼有標誌之自動櫃員機（ATM）或使用網路銀行、網路ATM進行繳款，如為跨行交易，將從帳戶中另扣除轉帳手續費最高15元。
9. 金融卡繳款流程如下：

- |                 |                                    |
|-----------------|------------------------------------|
| (一) 插入金融卡並輸入密碼。 | (四) 『輸入轉帳帳號』時，請輸入幼兒存查聯右上方16位編號。    |
| (二) 選擇『繳費』項目。   | (五) 輸入實收金額。                        |
| (三) 銀行代號『012』。  | (六) 確認轉帳結果，取回交易明細表，附於『幼兒註冊聯』送學校辦理。 |

10. 信用卡繳費流程如下：

語音申請：語音專線 (02) 2760-8818按1；網路申請：專屬網頁 [www.27608818.com](http://www.27608818.com)

- |   |
|---|
| (一) 輸入學校代號：8814602201及繳款帳號：幼兒存查聯右上方16位編號→點選【資料查詢】                           |
| (二) 確認語音／網路回覆資料是否正確   |
| (三) 輸入信用卡卡號（共16碼）、信用卡有效月年（共4碼）及卡片背面簽名欄末3碼數字                                 |
| (四) 繳費完成後請上 <a href="http://www.27608818.com">www.27608818.com</a> 【查詢繳費進度】 |
| 取得『網路授權碼』兩個工作日後，方可上網列印繳費證明單   |
| 如有疑問，請洽台北富邦銀行服務電話：(02)2720-9001#133或137                                     |
| (五) 列印繳費證明單，附於『幼兒註冊聯』送學校辦理。   |

11. 以 Pay.Taipei 智慧繳款（新增）：

- (1) 使用 Pay.Taipei 掃描 QR code 繳費：點選「學雜費」→掃描 QR code，確認帳單內容及金額後，線上繳費。（詳情請上 Pay.Taipei 網站查詢）
- (2) 請至台北富邦銀行公庫專區（網址：<https://ebank.taipeifubon.com.tw/EGOV/index>），列印學雜費繳費證明單，附於『幼兒註冊聯』送學校辦理。

12. 臺北市公立幼兒園收退費基準登載於臺北市政府教育局網頁

網址：<https://www.doe.gov.taipei>，點選科室業務→學前教育科→幼教法規

13. 家長若有任何疑問，請洽學校查詢。





附件4

正面 (附幼5歲免學費, 未設籍本市及2-4歲免學費-全日制)

臺北市〇〇區〇〇國民小學附設幼兒園109學年度第1學期收費繳款單 NO. 99999999 (條碼編號)

班別	彩虹	編號	1	學生姓名	王小美
收費項目			金額	收費項目	金額
全日制				保險費 (1學期)	175
學費 (2至5歲幼兒入學免收學費, 其學費由教育部補助) (1學期)			0	家長會費 (附設幼兒園)	120
雜費 (1學期)			2,955		
材料費 (每月)			345		
活動費 (每月)			230		
午餐費 (每月)			880		
點心費 (每月)			1,130		
實收總金額 (計收月份4.5個月)			新臺幣壹萬肆仟捌佰捌拾叁元整 (NT: 14,883)		

附註：相關說明詳背面

(第一聯：幼兒存查聯)

出納：XXX

主辦會計：XXX

校長：XXX

臺北市〇〇區〇〇國民小學附設幼兒園109學年度第1學期收費繳款單 NO. 99999999 (條碼編號)

班別	彩虹	編號	1	學生姓名	王小美
收費項目			金額	收費項目	金額
全日制				保險費 (1學期)	175
學費 (2至5歲幼兒入學免收學費, 其學費由教育部補助) (1學期)			0	家長會費 (附設幼兒園)	120
雜費 (1學期)			2,955		
材料費 (每月)			345		
活動費 (每月)			230		
午餐費 (每月)			880		
點心費 (每月)			1,130		
實收總金額 (計收月份4.5個月)			新臺幣壹萬肆仟捌佰捌拾叁元整 (NT: 14,883)		

附註：相關說明詳背面

(第二聯：幼兒註冊聯)

出納：XXX

主辦會計：XXX

校長：XXX

臺北市〇〇區〇〇國民小學附設幼兒園109學年度第1學期收費繳款單 (全日制)

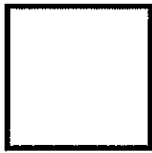
班別	彩虹	編號	1	學生姓名	王小美	收訖戳記		
委託單位代號		請填入各校(園)代碼 (5碼) (例如：松山國小附幼請填27001)				主管	超商 (7-11、全家、萊爾富、OK) 專用區 【超商繳費免繳納10元手續費】	
銀行交易代號		190210 (現金收入)、190220 (轉帳收入)					經辦	
實收金額		新臺幣壹萬肆仟捌佰捌拾叁元整 (NT: 14,883)						
(銀行條碼專區)								
單據條碼		<input type="text"/>						
Pay.Taipei QR CODE								

附註：相關說明詳背面

(第三聯：台北富邦銀行或超商存查聯)

出納：XXX

主辦會計：XXX

校長：XXX

※本局自109學年度第1學期起新增「Pay.Taipei 智慧繳款」作為多元繳費管道之一，請洽背面說明。

臺北市○○區○○國民小學附設幼兒園109學年度第1學期收費繳款單 NO. 99999999 (條碼編號)

班別	彩虹	編號	1	學生姓名	王小美	
收費項目			金額	收費項目	金額	收訖戳記
半日制 學費 (2至5歲幼兒入學免收學費, 其學費由教育部補助) (1學期)			0	保險費 (1學期)	175	
雜費 (1學期)			2,745	家長會費 (附設幼兒園)	120	
材料費 (每月)			290			
活動費 (每月)			230			
午餐費 (每月)			0			
點心費 (每月)			610			
實收總金額 (計收月份4.5個月)			新臺幣捌仟壹佰貳拾伍元整 (NT: 8,125)			

附註：相關說明詳背面

(第一聯：幼兒存查聯)

出納：XXX

主辦會計：XXX

校長：XXX

臺北市○○區○○國民小學附設幼兒園109學年度第1學期收費繳款單 NO. 99999999 (條碼編號)

班別	彩虹	編號	1	學生姓名	王小美	
收費項目			金額	收費項目	金額	收訖戳記
半日制 學費 (2至5歲幼兒入學免收學費, 其學費由教育部補助) (1學期)			0	保險費 (1學期)	175	
雜費 (1學期)			2,745	家長會費 (附設幼兒園)	120	
材料費 (每月)			290			
活動費 (每月)			230			
午餐費 (每月)			0			
點心費 (每月)			610			
實收總金額 (計收月份4.5個月)			新臺幣捌仟壹佰貳拾伍元整 (NT: 8,125)			

附註：相關說明詳背面

(第二聯：幼兒註冊聯)

出納：XXX

主辦會計：XXX

校長：XXX

臺北市○○區○○國民小學附設幼兒園109學年度第1學期收費繳款單 (半日制)

班別	彩虹	編號	1	學生姓名	王小美	收訖戳記	主管	超商 (7-11、全家、萊爾富、OK) 專用區 【超商繳費免繳納10元手續費】	
委託單位代號	請填入各校(園)代碼 (5碼) (例如：松山國小附幼請填27001)								
銀行交易代號	190210 (現金收入)、190220 (轉帳收入)								
實收金額	新臺幣捌仟壹佰貳拾伍元整 (NT: 8,125)								
(銀行條碼專區)								經辦	
單據條碼	<input type="text"/>								
Pay.Taipei QR CODE	<input type="text"/>								

附註：相關說明詳背面

(第三聯：台北富邦銀行或超商存查聯)

出納：XXX

主辦會計：XXX

校長：XXX

※本局自109學年度第1學期起新增「Pay.Taipei 智慧繳款」作為多元繳費管道之一，請洽背面說明。

臺北市立○○幼兒園109學年度第1學期收費繳款單 NO. 99999999 (條碼編號)

班別	彩虹	編號	1	學生姓名	王小美	
收費項目			金額	收費項目	金額	收訖戳記
全日制 學費 (2至5歲幼兒入學免收學費, 其學費由教育部補助) (1學期)			0	保險費 (1學期)	175	
雜費 (1學期)			2,955	家長會費 (附設幼兒園)	0	
材料費 (每月)			345			
活動費 (每月)			230			
午餐費 (每月)			880			
點心費 (每月)			1,130			
實收總金額 (計收月份4.5個月)			新臺幣壹萬肆仟柒佰陸拾叁元整 (NT: 14,763)			

附註: 相關說明詳背面

(第一聯: 幼兒存查聯)

出納: XXX

主辦會計: XXX

校長: XXX

臺北市立○○幼兒園109學年度第1學期收費繳款單 NO. 99999999 (條碼編號)

班別	彩虹	編號	1	學生姓名	王小美	
收費項目			金額	收費項目	金額	收訖戳記
全日制 學費 (2至5歲幼兒入學免收學費, 其學費由教育部補助) (1學期)			0	保險費 (1學期)	175	
雜費 (1學期)			2,955	家長會費 (附設幼兒園)	0	
材料費 (每月)			345			
活動費 (每月)			230			
午餐費 (每月)			880			
點心費 (每月)			1,130			
實收總金額 (計收月份4.5個月)			新臺幣壹萬肆仟柒佰陸拾叁元整 (NT: 14,763)			

附註: 相關說明詳背面

(第二聯: 幼兒註冊聯)

出納: XXX

主辦會計: XXX

校長: XXX

臺北市立○○幼兒園109學年度第1學期收費繳款單 (全日制)

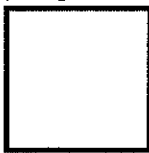
班別	彩虹	編號	1	學生姓名	王小美	收訖戳記
委託單位代號		請填入各校(園)代碼 (5碼) (例如: 松山國小附幼請填27001)				
銀行交易代號		190210 (現金收入)、190220 (轉帳收入)				
實收金額		新臺幣壹萬肆仟柒佰陸拾叁元整 (NT: 14,763)				
(銀行條碼專區)						
單據條碼		<input type="text"/>				
Pay.Taipei QR CODE						
						主管
						經辦
						超商 (7-11、全家、萊爾富、OK) 專用區 【超商繳費免繳納10元手續費】
						<input type="text"/>
						<input type="text"/>
						<input type="text"/>

附註: 相關說明詳背面

(第三聯: 台北富邦銀行或超商存查聯)

出納: XXX

主辦會計: XXX

校長: XXX

※本局自109學年度第1學期起新增「Pay.Taipei 智慧繳款」作為多元繳費管道之一, 請洽背面說明。

臺北市立〇〇幼兒園109學年度第1學期收費繳款單 NO. 99999999 (條碼編號)

班別	彩虹	編號	1	學生姓名	王小美
收費項目			金額	收費項目	金額
半日制				保險費 (1學期)	175
學費 (2至5歲幼兒入學免收學費, 其學費由教育部補助) (1學期)			0	家長會費 (附設幼兒園)	120
雜費 (1學期)			2,745		
材料費 (每月)			290		
活動費 (每月)			230		
午餐費 (每月)			0		
點心費 (每月)			610		
實收總金額 (計收月份4.5個月)			新臺幣捌仟零伍元整 (NT: 8,005)		

附註：相關說明詳背面

(第一聯：幼兒存查聯)

出納：XXX

主辦會計：XXX

校長：XXX

臺北市立〇〇幼兒園109學年度第1學期收費繳款單 NO. 99999999 (條碼編號)

班別	彩虹	編號	1	學生姓名	王小美
收費項目			金額	收費項目	金額
半日制				保險費 (1學期)	175
學費 (2至5歲幼兒入學免收學費, 其學費由教育部補助) (1學期)			0	家長會費 (附設幼兒園)	120
雜費 (1學期)			2,745		
材料費 (每月)			290		
活動費 (每月)			230		
午餐費 (每月)			0		
點心費 (每月)			610		
實收總金額 (計收月份4.5個月)			新臺幣捌仟零伍元整 (NT: 8,005)		

附註：相關說明詳背面

(第二聯：幼兒註冊聯)

出納：XXX

主辦會計：XXX

校長：XXX

臺北市立〇〇幼兒園109學年度第1學期收費繳款單 (半日制)

班別	彩虹	編號	1	學生姓名	王小美	收訖戳記		
委託單位代號		請填入各校(園)代碼 (5碼) (例如：松山國小附幼請填27001)				主管	超商 (7-11、全家、萊爾富、OK) 專用區 【超商繳費免繳納10元手續費】	
銀行交易代號		190210 (現金收入)、190220 (轉帳收入)						
實收金額		新臺幣捌仟零伍元整 (NT: 8,005)						
(銀行條碼專區)								
單據條碼		<input type="text"/>					經辦	<input type="text"/>
Pay.Taipei QR CODE		<input type="text"/>						<input type="text"/>
<input type="text"/>								

附註：相關說明詳背面

(第三聯：台北富邦銀行或超商存查聯)

出納：XXX

主辦會計：XXX

校長：XXX

※本局自109學年度第1學期起新增「Pay.Taipei 智慧繳款」作為多元繳費管道之一，請洽背面說明。

## 附註：

1. 依據臺北市政府教育局109年7月1日北市教前字第1093061072號函辦理。
2. 2至5歲幼兒入學免收學費，其學費由教育部補助（全日制學費1學期7,000元，半日制5,150元），另符合本市「助妳好孕-5歲幼兒就學費用補助」申領資格者，材料費、活動費、雜費由本市補助。
3. 材料費（全日制每月345元、半日制290元）、活動費（全日制及半日制皆為每月230元）、午餐費（全日制每月880元）、點心費（全日制每月1,130元、半日制610元）以每月為單位繳交，得一次繳清整學期（每學期以4.5個月計算）月費。
4. 第一聯為幼兒存查聯，請妥為保管，以維護權益。
5. 繳款方式：台北富邦銀行各營業單位、各地超商（7-11、全家、萊爾富、OK）、自動櫃員機（ATM）、網路銀行、網路 ATM、信用卡、Pay. Taipei 智慧繳款（新增）。
6. 繳款期限：109年7月20日起至109年7月31日止；逾期請至學校繳納，並依學校行政作業規定辦理。
7. 本單據任一處若有更改，需由學校加蓋校正章。單據若經更改，請勿至超商或使用信用卡、Pay. Taipei 智慧繳款方式繳納。
8. 至貼有標誌之自動櫃員機（ATM）或使用網路銀行、網路 ATM 進行繳款，如為跨行交易，將從帳戶中另扣除轉帳手續費最高15元。
9. 金融卡繳款流程如下：

- |                 |                                    |
|-----------------|------------------------------------|
| (一) 插入金融卡並輸入密碼。 | (四) 『輸入轉帳帳號』時，請輸入幼兒存查聯右上方16位編號。    |
| (二) 選擇『繳費』項目。   | (五) 輸入實收金額。                        |
| (三) 銀行代號『012』。  | (六) 確認轉帳結果，取回交易明細表，附於『幼兒註冊聯』送學校辦理。 |

10. 信用卡繳費流程如下：

語音申請：語音專線 (02) 2760-8818按1；網路申請：專屬網頁 [www.27608818.com](http://www.27608818.com)

- |   |
|---|
| (一) 輸入學校代號：8814602201及繳款帳號：幼兒存查聯右上方16位編號→點選【資料查詢】                           |
| (二) 確認語音／網路回覆資料是否正確   |
| (三) 輸入信用卡卡號（共16碼）、信用卡有效月年（共4碼）及卡片背面簽名欄末3碼數字                                 |
| (四) 繳費完成後請上 <a href="http://www.27608818.com">www.27608818.com</a> 【查詢繳費進度】 |
| 取得『網路授權碼』兩個工作日後，方可上網列印繳費證明單   |
| 如有疑問，請洽台北富邦銀行服務電話：(02)2720-9001#133或137                                     |
| (五) 列印繳費證明單，附於『幼兒註冊聯』送學校辦理。   |

11. 以 Pay. Taipei 智慧繳款（新增）：

- (1) 使用 Pay. Taipei 掃描 QR code 繳費：點選「學雜費」→掃描 QR code，確認帳單內容及金額後，線上繳費。（詳情請上 Pay. Taipei 網站查詢）
- (2) 請至台北富邦銀行公庫專區（網址：<https://ebank.taipeifubon.com.tw/EGOV/index>），列印學雜費繳費證明單，附於『幼兒註冊聯』送學校辦理。

12. 臺北市公立幼兒園收退費基準登載於臺北市政府教育局網頁

網址：<https://www.doe.gov.taipei>，點選科室業務→學前教育科→幼教法規

13. 家長若有任何疑問，請洽學校查詢。



















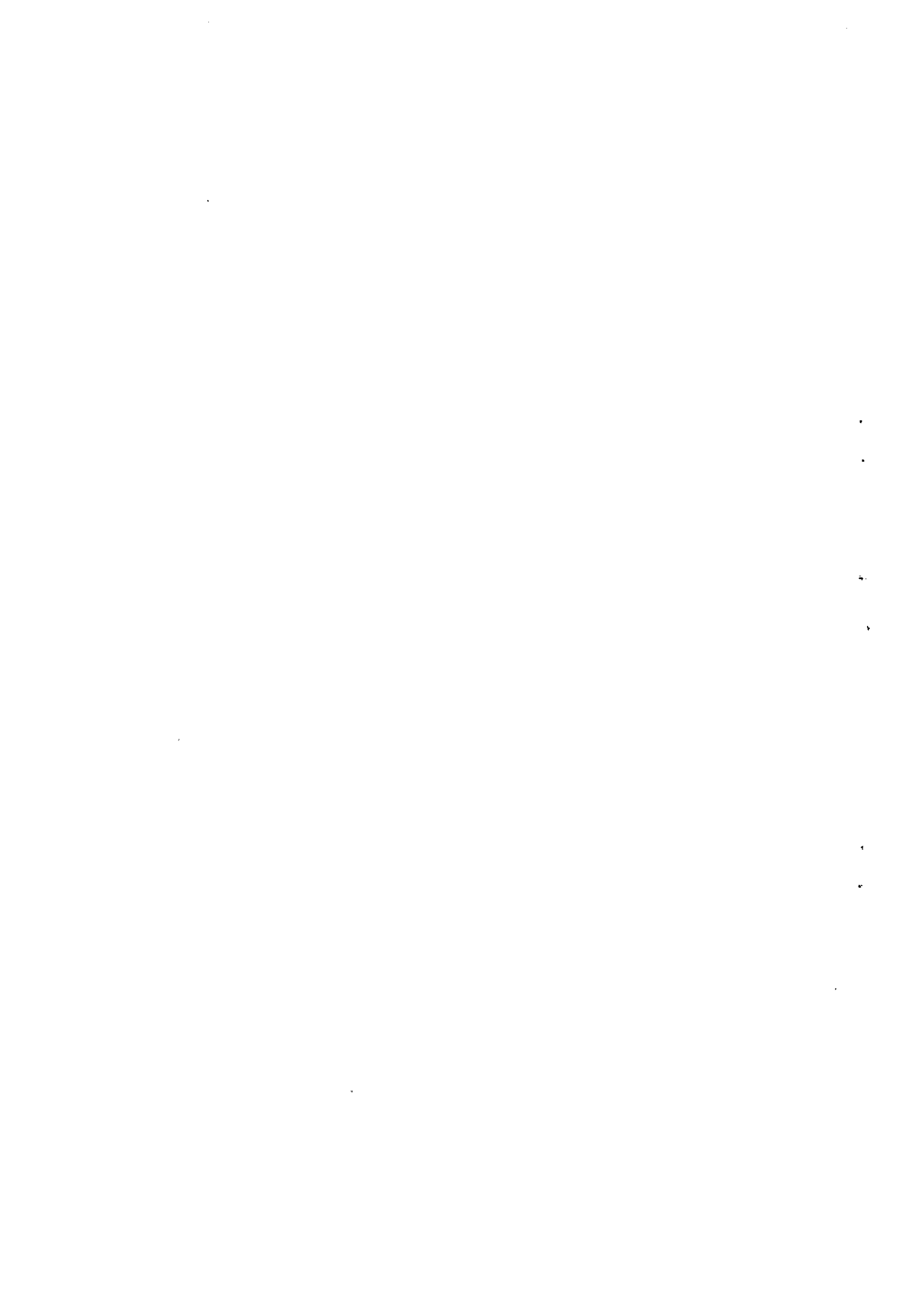

幼兒園				
委託單位代號	學校名稱	代收款入帳帳號	接收銷帳資料E-mail	統編
27001	臺北市松山區松山國民小學附設幼兒園	054061900000	jochi910099@tp.edu.tw	04165708
27002	臺北市松山區西松國民小學附設幼兒園	054051900005	dershi.yu@msa.hinet.net	04164378
27003	臺北市松山區敦化國民小學附設幼兒園	054081900000	00571@thps.tp.edu.tw	04165496
27004	臺北市松山區民族國民小學附設幼兒園	054031900005	lichu134@gmail.com	04168233
27005	臺北市松山區民權國民小學附設幼兒園	054041900000	jenny@tp.edu.tw	04164715
27006	臺北市松山區三民國民小學附設幼兒園	054011900005	smpps@tp.edu.tw	04169107
27007	臺北市松山區健康國民小學附設幼兒園	054071900005	cashier@mail.jkes.tp.edu.tw	97976033
27008	臺北市信義區興雅國民小學附設幼兒園	054291900003	moneymoney@hyps.tp.edu.tw	04164341
27009	臺北市信義區永春國民小學附設幼兒園	054231900003	tina@ycps.tp.edu.tw	04126895
27010	臺北市信義區永吉國民小學附設幼兒園	054221900008	yhps720@mail.yhps.tp.edu.tw	04168584
27011	臺北市信義區三興國民小學附設幼兒園	054211900003	adminc03@shps.tp.edu.tw	04164481
27012	臺北市信義區光復國民小學附設幼兒園	054241900008	kfga04@tp.edu.tw	04164428
27013	臺北市信義區信義國民小學附設幼兒園	054261900008	ting3520@syas.tp.edu.tw	21001574
27014	臺北市信義區吳興國民小學附設幼兒園	054251900003	b2138@tp.edu.tw	04165860
27015	臺北市信義區福德國小附設幼兒園	054281900008	m_htseng@yahoo.com.tw	04166684
27016	臺北市信義區博愛國民小學附設幼兒園	054271900003	vickywu@baps.tp.edu.tw	01024331
27017	臺北市大安區龍安國民小學附設幼兒園	054501900000	km.chang@msa.hinet.net	04174468
27018	臺北市大安區大安國民小學附設幼兒園	054411900001	taes3600@taes.tp.edu.tw	04174523
27019	臺北市大安區幸安國民小學附設幼兒園	054451900001	333x03@gmail.com	04174495
27020	臺北市大安區建安國民小學附設幼兒園	054471900001	cashier05447@mail.jnps.tp.edu.tw	04173361
27021	臺北市大安區仁愛國民小學附設幼兒園	054421900006	yuchia.tp@gmail.com	04174853
27022	臺北市大安區古亭國民小學附設幼兒園	054441900006	tinaw@tp.edu.tw	04188499
27023	臺北市大安區銘傳國民小學附設幼兒園	054491900001	bity520@pp.edu.tw	01006740
27024	臺北市大安區公館國民小學附設幼兒園	054431900001	yatang16@gmail.com	04190657
27025	臺北市大安區新生國民小學附設幼兒園	054481900006	ycke@snes.tp.edu.tw	20085076
27026	臺北市中山區中山國民小學附設幼兒園	054631900009	cashier@csps.tp.edu.tw	03750815
27027	臺北市中山區中正國民小學附設幼兒園	054641900004	jjes105@jjes.tp.edu.tw	04146013
27028	臺北市中山區長安國民小學附設幼兒園	054681900004	inborn210@caps.tp.edu.tw	00978295
27029	臺北市中山區長春國民小學附設幼兒園	054691900009	cashier152@m3.ccps.tp.edu.tw	04144319
27030	臺北市中山區大直國民小學附設幼兒園	054621900004	tzes05462@tzes.tp.edu.tw	04147358
27031	臺北市中山區大佳國民小學附設幼兒園	054611900009	djes@tp.edu.tw	04146055
27032	臺北市中山區吉林國民小學附設幼兒園	054671900009	yahsuan1983@gmail.com	14101471
27033	臺北市中山區懷生國民小學附設幼兒園	054701900008	patti006269@gmail.com	04146338
27034	臺北市中山區永安國民小學附設幼兒園	054661900004	sc394095@stu.yaes.tp.edu.tw	97975920
27035	臺北市中正區瑩橋國民小學附設幼兒園	054881900002	meiyen1219@yahoo.com.tw	04188483
27036	臺北市中正區河堤國民小學附設幼兒園	054841900002	damsselfly773@yahoo.com.tw	05600209
27037	臺北市中正區忠義國民小學附設幼兒園	054821900002	cips@tp.edu.tw	04188701
27038	臺北市中正區國語實驗國民小學附設幼兒園	054871900007	mepscashier@tc.meps.tp.edu.tw	04188408
27039	臺北市中正區東門國民小學附設幼兒園	054831900007	tmps.kids@gmail.com	04135276
27040	臺北市立大學附設實驗國民小學附設幼兒園	054861900002	estmuekinder@gmail.com	04132361
27041	臺北市中正區忠孝國民小學附設幼兒園	054811900007	p6666@tp.edu.tw	04134591
27042	臺北市大同區蓬萊國民小學附設幼兒園	055091900008	maling@tp.edu.tw	04182684
27043	臺北市大同區日新國民小學附設幼兒園	055051900008	passlee@mail.zhps.tp.edu.tw	04182024
27044	臺北市大同區太平國民小學附設幼兒園	055041900003	t832@tpes.tp.edu.tw	04154738
27045	臺北市大同區永樂國民小學附設幼兒園	055061900003	173@ylps.tp.edu.tw	04154189
27046	臺北市大同區雙蓮國民小學附設幼兒園	055101900007	vepcet@mail.sles.tp.edu.tw	04155011
27047	臺北市文山區明道國民小學附設幼兒園	055461900009	mdps@tp.edu.tw	04860059
27048	臺北市文山區力行國民小學附設幼兒園	055411900004	cashier05541@lsp.s.tp.edu.tw	05200941
27049	臺北市文山區萬福國民小學附設幼兒園	055541900003	cashier05554@wfps.tp.edu.tw	01036548
27050	臺北市文山區興華國民小學附設幼兒園	055571900008	d02@hhps.tp.edu.tw	01036527
27051	臺北市文山區辛亥國民小學附設幼兒園	055451900004	cherry200430@gmail.com	01054854
27052	臺北市士林區士林國民小學附設幼兒園	056131900005	00017@mail.slps.tp.edu.tw	31005389
27053	臺北市士林區士東國民小學附設幼兒園	056121900000	j0226@tp.edu.tw	31261465
27054	臺北市士林區福林國民小學附設幼兒園	056261900004	jinglingone@tp.edu.tw	31006444
27055	臺北市士林區陽明山國民小學附設幼兒園	056231900009	cashier05623@ymps.tp.edu.tw	31005487

27056	臺北市士林區社子國民小學附設幼兒園	056181900000	t00326@stps.tp.edu.tw	31005418
27057	臺北市士林區雨聲國民小學附設幼兒園	056211900009	cashier05621@mail.yse.tp.edu.tw	31011278
27058	臺北市士林區富安國民小學附設幼兒園	056221900004	linglingyeh@fuanps.tp.edu.tw	31005249
27059	臺北市士林區劍潭國民小學附設幼兒園	056271900009	832@mail.jtes.tp.edu.tw	04146323
27060	臺北市士林區雨農國民小學附設幼兒園	056201900004	ian56@tp.edu.tw	31006084
27061	臺北市溪山實驗國民小學附設幼兒園	056241900004	cashier05624@hops.tp.edu.tw	#VALUE!
27062	臺北市士林區平等國民小學附設幼兒園	056161900000	ha-shuchung@mail.taipei.gov.tw	01055100
27063	臺北市士林區百齡國民小學附設幼兒園	056171900005	853@bles.tp.edu.tw	31005058
27064	臺北市士林區葫蘆國民小學附設幼兒園	056251900009	ssh6836@hrps.tp.edu.tw	#VALUE!
27065	臺北市士林區雙溪國民小學附設幼兒園	056281900004	ellenher@tp.edu.tw	31007210
27066	臺北市士林區芝山國民小學附設幼兒園	056191900005	zspskg10@gmail.com	01058253
27067	臺北市士林區文昌國民小學附設幼兒園	056151900005	wces134@wces.tp.edu.tw	31008061
27068	臺北市士林區蘭雅國民小學附設幼兒園	056291900009	preschool@lyps.tp.edu.tw	00956118
27069	臺北市北投區北投國民小學附設幼兒園	056441900002	ptes2052@gmail.com.tw	31005424
27070	臺北市北投區逸仙國民小學附設幼兒園	056541900006	10002@ysps.tp.edu.tw	92018180
27071	臺北市北投區石牌國民小學附設幼兒園	056451900007	phoenixtlf@spps.tp.edu.tw	31005233
27072	臺北市北投區關渡國民小學附設幼兒園	056561900006	d3@apps.kdps.tp.edu.tw	31005521
27073	臺北市北投區湖田國民小學附設幼兒園	056531900001	htes13@htes.tp.edu.tw	31011072
27074	臺北市北投區清江國民小學附設幼兒園	056511900001	wu6821@gmail.com	31005557
27075	臺北市泉源實驗國民小學附設幼兒園	056481900002	maxwu0917@cyps.tp.edu.tw	31006710
27076	臺北市北投區大屯國民小學附設幼兒園	056411900007	ac4415@tp.edu.tw	00955716
27077	臺北市北投區湖山國民小學附設幼兒園	056521900006	LEGEND591007@tp.edu.tw	31006090
27078	臺北市北投區桃源國民小學附設幼兒園	056501900006	yuki21@tp.edu.tw	31005450
27079	臺北市北投區文林國民小學附設幼兒園	056431900007	shiang5513@gmail.com	31005022
27080	臺北市北投區義方國民小學附設幼兒園	056551900001	mqwu@yfes.tp.edu.tw	81592980
27081	臺北市北投區立農國民小學附設幼兒園	056461900002	cindycat52029@gmail.com	31007302
27082	臺北市北投區文化國民小學附設幼兒園	056421900002	amyandrew1111@gmail.com	00956095
27083	臺北市立啟聰學校幼兒部	058021900002	cashier@tmd.tp.edu.tw	03771706
27084	臺北市立文山特殊教育學校幼兒部	058041900002	nx6600@gmail.com	81590580
27085	臺北市立育航幼兒園	057021900009	purple77078@hotmail.com	81583342
27086	臺北市立南海實驗幼兒園	057011900004	cashier05701@tp.edu.tw	00997292
27087	臺北市內湖區麗湖國民小學附設幼兒園	056031900001	raykirin@tp.edu.tw	83850891
27088	臺北市中山區濱江國民小學附設幼兒園	054711900003	beautt@bjes.tp.edu.tw	19327287
27089	臺北市立啟智學校幼兒部	058031900007	sj.chang112@gmail.com	00992162
27090	臺北市中山區五常國民小學附設幼兒園	054651900009	lichenh02@gmail.com	04132088
27091	臺北市北投區明德國民小學附設幼兒園	056471900007	scc.7993@gmail.com	31006818
27092	臺北市大同區大同國民小學附設幼兒園	055011900008	z9808003@gmail.com	04155498
27093	臺北市大同區大龍國民小學附設幼兒園	055031900008	a19hsm@gmail.com	04155835
27094	臺北市大同區延平國民小學附設幼兒園	055071900008	jin25942439@gmail.com	04154060
27095	臺北市大同區大橋國民小學附設幼兒園	055021900003	dqes143@tjps.tp.edu.tw	04155639
27096	臺北市中正區南門國民小學附設幼兒園	054851900007	nmes403@mail.nmes.tp.edu.tw	01009423
27097	臺北市萬華區大理國民小學附設幼兒園	055211900006	pjwu@nccu.edu.tw	04198709
27098	臺北市萬華區西園國民小學附設幼兒園	055251900006	su099@tp.edu.tw	04194534
27099	臺北市萬華區萬大國民小學附設幼兒園	055291900006	cashier05529@wtps.tp.edu.tw	04198476
27100	臺北市萬華區華江國民小學附設幼兒園	055271900006	elmolly622@hces.tp.edu.tw	04197027
27101	臺北市萬華區西門國民小學附設幼兒園	055241900001	jan126@tp.edu.tw	04194268
27102	臺北市萬華區老松國民小學附設幼兒園	055231900006	jenny520627@gmail.com	04194979
27103	臺北市萬華區龍山國民小學附設幼兒園	055311900000	mengsalty@yahoo.com.tw	04194892
27104	臺北市萬華區福星國民小學附設幼兒園	055301900005	373611-14@tp.edu.tw	04134516
27105	臺北市萬華區新和國民小學附設幼兒園	055281900001	cashier@soes.tp.edu.tw	05600046
27106	臺北市萬華區雙園國民小學附設幼兒園	055321900005	sinmin0503@gmail.com	04195816
27107	臺北市萬華區東園國民小學附設幼兒園	055261900001	nan00243@yahoo.com.tw	04194844
27108	臺北市南港區南港國民小學附設幼兒園	055741900001	2303@nkps.tp.edu.tw	04142706
27109	臺北市南港區舊莊國民小學附設幼兒園	055771900006	paley@tp.edu.tw	04142092
27110	臺北市南港區玉成國民小學附設幼兒園	055711900006	yhes000152@yhes.tp.edu.tw	04774287
27111	臺北市南港區成德國民小學附設幼兒園	055721900001	jessiechiu@mail2.ctps.tp.edu.tw	04142142
27112	臺北市南港區東新國民小學附設幼兒園	055731900006	christ9979@gmail.com	04172004



27113	臺北市南港區修德國民小學附設幼兒園	055761900001	cashier05576@sdps.tp.edu.tw	01026859
27114	臺北市內湖區內湖國民小學附設幼兒園	055921900009	cashier05592@nhes.tp.edu.tw	04142038
27115	臺北市內湖區碧湖國民小學附設幼兒園	056001900006	counter@mail.bhps.tp.edu.tw	03814108
27116	臺北市內湖區潭美國民小學附設幼兒園	056011900001	c003@tmes.tp.edu.tw	92012073
27117	臺北市內湖區東湖國民小學附設幼兒園	055961900009	hayleyiceland@gmail.com	04142121
27118	臺北市內湖區西湖國民小學附設幼兒園	055941900009	localchu@hhups.tp.edu.tw	04142522
27119	臺北市內湖區明湖國民小學附設幼兒園	055951900004	hua0604@mail.mhups.tp.edu.tw	01026751
27120	臺北市內湖區康寧國民小學附設幼兒園	055981900009	xiujuan@mail.klps.tp.edu.tw	04142608
27121	臺北市內湖區麗山國民小學附設幼兒園	056021900006	lishan1000000@gmail.com	08611406
27122	臺北市內湖區新湖國民小學附設幼兒園	055991900004	suchen0819@gmail.com	08612854
27123	臺北市內湖區文湖國民小學附設幼兒園	055931900004	kuei@gm.whups.tp.edu.tw	08611948
27124	臺北市內湖區大湖國民小學附設幼兒園	055911900004	chiu@dhps.tp.edu.tw	08611412
27125	臺北市內湖區南湖國民小學附設幼兒園	055971900004	nhps53@nhps.tp.edu.tw	08613170
27126	臺北市文山區景美國民小學附設幼兒園	055501900003	cmes@tp.edu.tw	04860190
27127	臺北市文山區武功國民小學附設幼兒園	055471900004	88013@tmail.wkps.tp.edu.tw	04860163
27128	臺北市文山區興德國民小學附設幼兒園	055591900008	a389375@mail2.hdps.tp.edu.tw	04860353
27129	臺北市文山區溪口國民小學附設幼兒園	055521900003	cashier@skps.tp.edu.tw	05200442
27130	臺北市文山區興隆國民小學附設幼兒園	055581900003	cashier@hlps.tp.edu.tw	04860115
27131	臺北市文山區志清國民小學附設幼兒園	055441900009	denq@tp.edu.tw	04860305
27132	臺北市文山區景興國民小學附設幼兒園	055511900008	chps032@chps.tp.edu.tw	04861613
27133	臺北市文山區木柵國民小學附設幼兒園	055421900009	cmes@tp.edu.tw	04860184
27134	臺北市博嘉實驗國民小學附設幼兒園	055491900004	signdduccck@gmail.com	04860993
27135	臺北市文山區萬芳國民小學附設幼兒園	055531900008	jhliou@wfes.tp.edu.tw	05200180
27136	臺北市文山區萬興國民小學附設幼兒園	055551900008	wnses@tp.edu.tw	01035251
27137	臺北市文山區指南國民小學附設幼兒園	055481900009	cnpscddf@gmail.com	04860537
27138	臺北市立松山幼兒園	057071900004	dt_master@tp.edu.tw	01018318
27139	臺北市立信義幼兒園	057121900003	ds_master@tp.edu.tw	77536776
27140	臺北市立大安幼兒園	057081900009	du_master@tp.edu.tw	01054094
27141	臺北市立中山幼兒園	057061900009	dy_master@tp.edu.tw	76905358
27142	臺北市立中正幼兒園	057031900004	dk_master@tp.edu.tw	00970982
27143	臺北市立大同幼兒園	057041900009	dg_master@tp.edu.tw	76602143
27144	臺北市立萬華幼兒園	057051900004	dh_master@tp.edu.tw	04198383
27145	臺北市立文山幼兒園	057131900008	dn_master@tp.edu.tw	04860699
27146	臺北市立南港幼兒園	057141900003	dl_master@tp.edu.tw	01028218
27147	臺北市立內湖幼兒園	057111900008	dx_master@tp.edu.tw	01026470
27148	臺北市立士林幼兒園	057101900003	dm_master@tp.edu.tw	00986056
27149	臺北市立北投幼兒園	057091900004	dw_master@tp.edu.tw	00956433
27150	臺北市和平實驗國民小學附設幼兒園	054511900005	caixiu@mail.laes.tp.edu.tw	
27151	臺北市立啟明學校幼兒部	058011900007	smartlien@gmail.com	

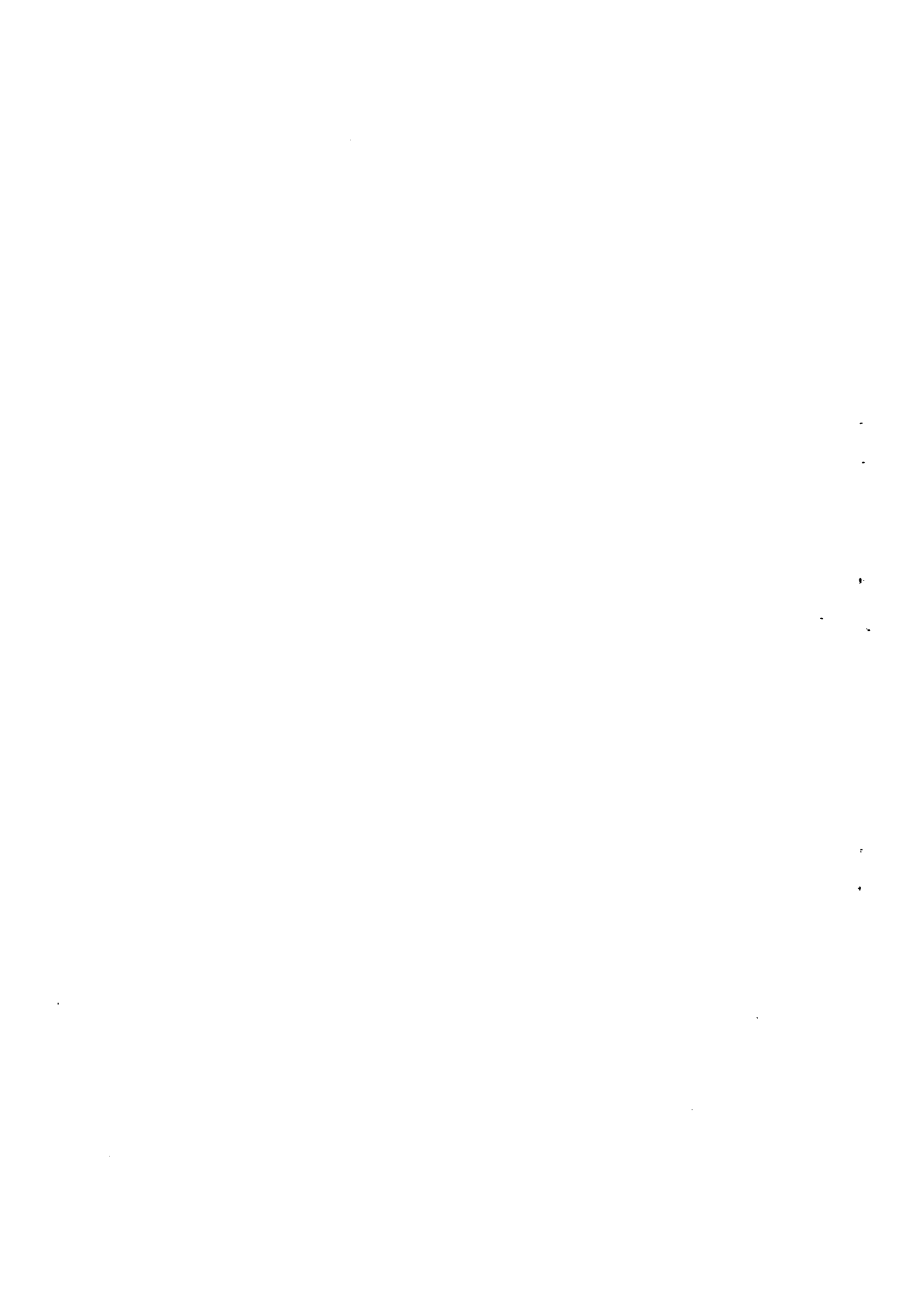

# 109學年度第1學期公幼收費繳款單條碼範例【附件8】

學校委託單位代號	校名	份數		繳款單條碼
		全日	半日	
27001	松山國小	190		27001(5碼)+繳款截止日之月份及日期(4碼)+100001(流水號6碼)+>(*檢查碼1碼)
			20	27001(5碼)+繳款截止日之月份及日期(4碼)+200001(流水號6碼)+>(*檢查碼1碼)
27002	西松國小	200		27002(5碼)+繳款截止日之月份及日期(4碼)+100001(流水號6碼)+>(*檢查碼1碼)
			60	27002(5碼)+繳款截止日之月份及日期(4碼)+200001(流水號6碼)+>(*檢查碼1碼)
27003	敦化國小	150		27003(5碼)+繳款截止日之月份及日期(4碼)+100001(流水號6碼)+>(*檢查碼1碼)
			50	27003(5碼)+繳款截止日之月份及日期(4碼)+200001(流水號6碼)+>(*檢查碼1碼)
27004	民族國小	90		27004(5碼)+繳款截止日之月份及日期(4碼)+100001(流水號6碼)+>(*檢查碼1碼)
			30	27004(5碼)+繳款截止日之月份及日期(4碼)+200001(流水號6碼)+>(*檢查碼1碼)
27005	民權國小	55		27005(5碼)+繳款截止日之月份及日期(4碼)+100001(流水號6碼)+>(*檢查碼1碼)
			20	27005(5碼)+繳款截止日之月份及日期(4碼)+200001(流水號6碼)+>(*檢查碼1碼)
27006	三民國小	150		27006(5碼)+繳款截止日之月份及日期(4碼)+100001(流水號6碼)+>(*檢查碼1碼)
			50	27006(5碼)+繳款截止日之月份及日期(4碼)+200001(流水號6碼)+>(*檢查碼1碼)
27007	健康國小	110		27007(5碼)+繳款截止日之月份及日期(4碼)+100001(流水號6碼)+>(*檢查碼1碼)
			40	27007(5碼)+繳款截止日之月份及日期(4碼)+200001(流水號6碼)+>(*檢查碼1碼)
27008	興雅國小	130		27008(5碼)+繳款截止日之月份及日期(4碼)+100001(流水號6碼)+>(*檢查碼1碼)
			40	27008(5碼)+繳款截止日之月份及日期(4碼)+200001(流水號6碼)+>(*檢查碼1碼)







**16位流水帳號《平權號碼》編碼規則**

委託單位代號 (5位) + 繳費迄日 (4位) + 流水號 (6位) + 檢算碼 (1位)

**【檢算碼計算公式】**  
 檢算碼權值為 (3, 7, 7, 1, 3, 7, 1, 3, 7, 1, 3, 7, 1, 3, 7, 1, 3, 7, 1, 3, 7, 1)。

權值與相對應數字相乘得一乘積，每一乘積分別相加得一和數，和數取個位數後，再用10減個位數，取尾數即為檢算碼。若和的個位數為0，則10-0=10，則檢算碼為0。

**富邦金控**

**信用卡費**  
**繳費帳單**  
**上傳檔案**  
**說明**

儲蓄 投資 理財

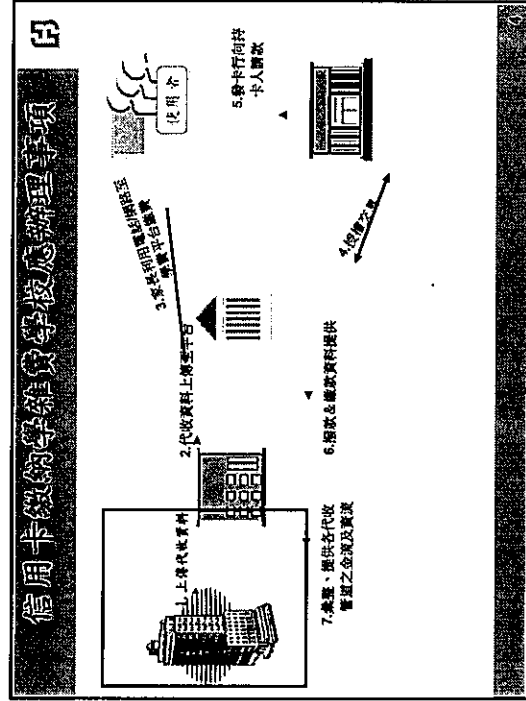

**稽核與程勾務帳**

按以下以編輯母片文字樣式

第二層

日期	帳號	金額	備註
10/20/2019	1234567890	1000.00	繳款
10/21/2019	1234567890	500.00	繳款
10/22/2019	1234567890	200.00	繳款
10/23/2019	1234567890	300.00	繳款
10/24/2019	1234567890	400.00	繳款
10/25/2019	1234567890	600.00	繳款
10/26/2019	1234567890	800.00	繳款
10/27/2019	1234567890	1000.00	繳款
10/28/2019	1234567890	1200.00	繳款
10/29/2019	1234567890	1400.00	繳款
10/30/2019	1234567890	1600.00	繳款
10/31/2019	1234567890	1800.00	繳款
11/01/2019	1234567890	2000.00	繳款
11/02/2019	1234567890	2200.00	繳款
11/03/2019	1234567890	2400.00	繳款
11/04/2019	1234567890	2600.00	繳款
11/05/2019	1234567890	2800.00	繳款
11/06/2019	1234567890	3000.00	繳款
11/07/2019	1234567890	3200.00	繳款
11/08/2019	1234567890	3400.00	繳款
11/09/2019	1234567890	3600.00	繳款
11/10/2019	1234567890	3800.00	繳款
11/11/2019	1234567890	4000.00	繳款
11/12/2019	1234567890	4200.00	繳款
11/13/2019	1234567890	4400.00	繳款
11/14/2019	1234567890	4600.00	繳款
11/15/2019	1234567890	4800.00	繳款
11/16/2019	1234567890	5000.00	繳款

### 如何製作繳費清單

**檔案命名、格式、編碼規則**  
 命名規則：上傳日期 (YYYYMMDD)\_委託單  
 位代號 (5位).xls  
 工作表名稱：Sheet1、Sheet2 (不可任意變更)

(例：20100811\_40005.XLS)

	A	B	C	D
1	帳號位代號	42015		
2	學校名稱	臺北市立南港高級工業職業學校		
3	繳費科目	20100505		
4	繳納日期	20100515		
5	費用名稱	畢業旅行第三期費用		

	A	B	C	D
1	流水號	學號	姓名	費用金額
2	100001	9601003	陳立力	2215
3	100002	9601020	邱怡婷	2215
4	100003	9701001	阮廷昇	2215
5	100004	9701002	邱 昇	2215
6	100005	9701003	王凱銘	2215

### 注意事項應注意檔案製作

- 按以下以編輯母片文字樣式
- 第二層
- 第三層
- 第四層
- 第五層

檔案名稱請依前敘「命名規則」命名。  
 工作表名稱、欄位  
 檔案中拼碼以不  
 【解決方案】請於檔  
 及下方不使用的  
 鼠右鍵點選「刪  
 以確保檔案中不

### 式方料資費雜學傳上校學

按以下以編輯母片文字樣式

- 第二層
- 第三層
- 第四層
- 第五層

點選【信用卡繳費  
 清冊】上  
 傳功能。  
 注意上傳  
 檔案注意  
 事項。

登入台北富邦  
 銀行網路銀行。

### 式方料資費雜學傳上校學

按以下以編輯母片文字樣式

- 第二層
- 第三層
- 第四層
- 第五層

點選【信用卡繳費  
 清冊】上  
 傳功能。  
 注意上傳  
 檔案注意  
 事項。



式方料頁頁雜學傳上校學

按一下以編輯母片文字樣式

- 第二層
- 第三層
- 第四層
- 第五層

系統顯示檔名  
開始上傳

9

式方料頁頁雜學傳上校學

按一下以編輯母片文字樣式

- 第二層
- 第三層
- 第四層
- 第五層

全部檔案上傳成功!

10

明說宛補他其

- 上傳時間：營業日 08:30 - 15:30
- 上傳資料有誤或須修正之處理方式：
  - ✓ 以新檔覆蓋舊檔為原則
  - ✓ 修正後，完整檔案再重新上傳一次

按一下以編輯母片文字樣式

- 第二層
- 第三層
- 第四層
- 第五層

11



委託單位代號: 27001  
學校名稱: 臺北市松山國民小學附設幼兒園  
繳款起日: 20200720  
繳款迄日: 20200731  
費用名稱: 學費

